Spierings SK599 AT5

Características generales

Marca	Spierings
Subcategoría	Torre móvil
Placa de matrícula	BS-TB-46
Lectura del odómetro	176.870km
Año de construcción	2007
Fecha del primer registro	08-03-2007
Lectura del contador de horas	22822
Color	Amarillo
Condición	Usado
Condición general	Muy bien
Combustible	Diesel
ceMarking	Sí

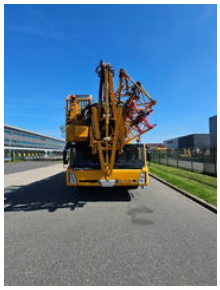

Características

Peso vacio	60.000kg
GWV	60.000kg
Longitud	1.555cm
Ancho	300cm
Contenido del cilindro	12.580cc

Spierings SK599 AT5

Especificaciones técnicas

Tracción	wheels
Activos	390kw

Descripción

Spierings SK599 AT5 YOM: 2007 KM: 176.870 Hours: 22.822 TCVT: 04/2026 Complete tiebars replaced

Accesorios