

MAN TGS 35.440 8x4 Palfinger PK18500

Caractéristiques générales

| | |
|------------------------------|------------------|
| Marque | MAN |
| Modèle | TGS 35.440 |
| Sous-catégorie | Benne basculante |
| plaque d'immatriculation | BZ-NP-38 |
| relevé de compteur | 577.475km |
| Année de construction | 2011 |
| Date de première inscription | 25-10-2011 |
| Couleur | Jaune |
| Condition | Utilisé |
| État général | Bien |
| Carburant | Diesel |
| Classe d'émission | Euro 5 |

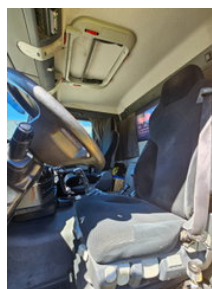

Propriétés

| | |
|---------------------------------------|----------|
| Poids unique | 17.700kg |
| capacité de charge | 19.300kg |
| Poids total autorisé en charge (PTAC) | 37.000kg |
| Longueur | 905cm |
| Largeur | 255cm |
| Cabine | Née |

Capacité du cylindre

10.518cc

MAN TGS 35.440 8x4 Palfinger PK18500

Spécifications techniques

| | |
|------------------------|----------------------------|
| Nombre d'axes | 4 |
| Configuration des axes | 8x4 |
| Transmission | Boîte de vitesses manuelle |
| Actifs | 324 |

Accessoires